Navrhujeme přívětivý dům s klidným měřítkem. Vycházíme z důsledného sledování funkční a provozní logiky programu školy. Optimalizujeme působení objemu novostavby prostřednictvím členění hmotového řešení a zapuštěním velkého objemu tělocvičny do pevného soklu stavby. Naše škola je plná světla, je úsporná, velkorysá a otevřená. Jedná se o progresivní vzdělávací zařízení, které dává prostor i mimoškolní činnosti (sport, společenská setkání, kroužky apod.) a vytváří společenské zázemí obce.
Koncept výstavby je připraven tak, aby ho bylo možné realizovat bez přerušení výuky.

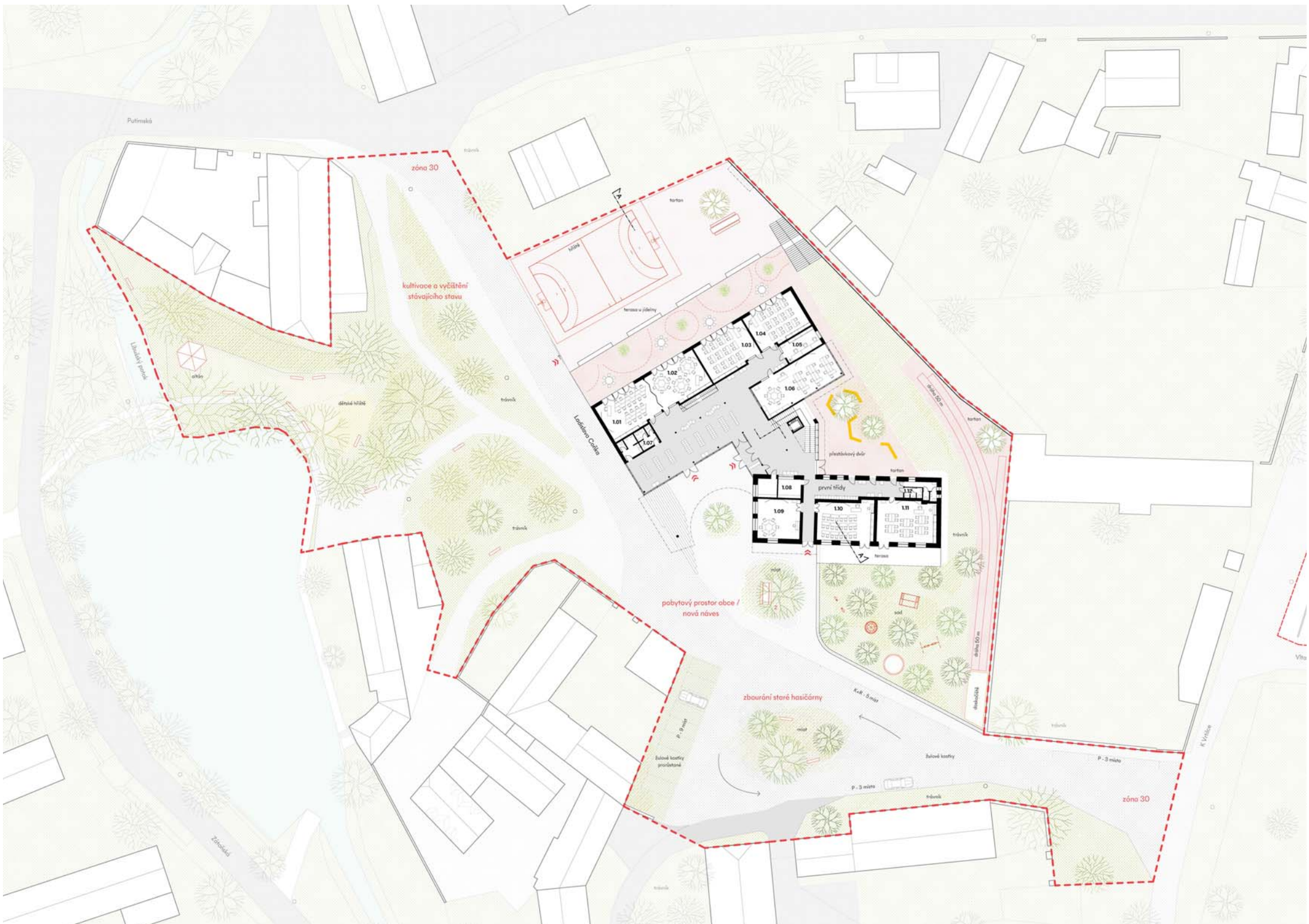

1

REKONSTRUKCE A PŘÍSTAVBA ZÁKLADNÍ ŠKOLY V PRAZE PÍSNICI

severozápad, 1:300

severovýchod, 1:300

jihovýchod, 1:300

řez AA´, 1:300

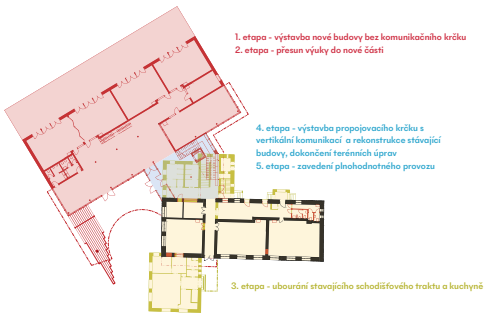

Cílem návrhu je prostorová variabilita a možnost expanze výuky jak do exteriéru, tak do společných prostor. Kmenové třídy se nacházejí ve stávající i nové budově. Spojovacím prvkem je schodišťová hala, která vytváří přestávkový prostor a společné zázemí žáků s možností neformální výuky. Z této haly je možné vstupovat na přestávkový dvůr v přízemí a přestávkovou terasu v patře. Dvůr je využitelný také pro kulturní aktivity školy.

Kmenové třídy mají klastrové schéma s úložnými prostory formou nábytkových stěn uvnitř tříd. Přípravná třída a první třídy nacházející se v přízemí staré budovy mají možnost samostatného vstupu na sadovou zahradu s herními prvky. V přízemí nové budovy se nachází dostatečně prosvětlená polytechnická třída s přímým vstupem na dvůr. Tělocvična má samostatný vstup z hřiště či přes jídelnu. Tím je možné její využití veřejností. O patro výš se nachází jídelna, propojená s tělocvičnou, venkovním hřištěm, kuchyně se zázemím a chodba, využitelná jako balkon tělocvičny. Jídelna je rovněž využitelná jako aula školy, v propojení s tělocvičnou může fungovat pro konání besídek, plesů a dalších volnočasových a mimoškolních aktivit, pro přednášky či jako společenská místnost pro veřejnost.

Vnější pobytové prostory školy jsou tvořeny tartanovým povrchem a travnatými plochami s cestami pro maximalizaci odvodnění dešťové vody.

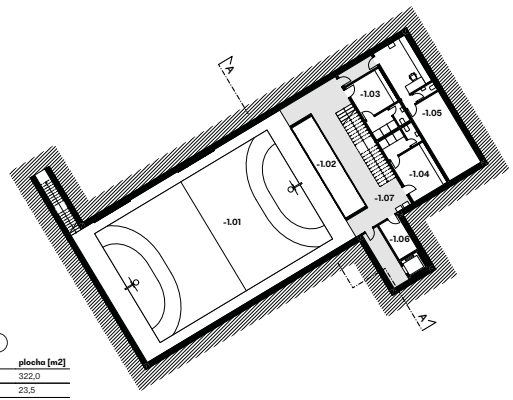

2. suterén, 1:300

č.m.	název místnosti	plocha [m2]
-1.01	tělocvična	322,0
-1.02	nářaďovna	23,5
-1.03	šatny dívky	21,2
-1.04	šatny hoši	24,3
-1.05	dílna/technologie	48,1
-1.06	šatny učitelé	7,6
-1.07	komunikace	61,9
		508,6 m²

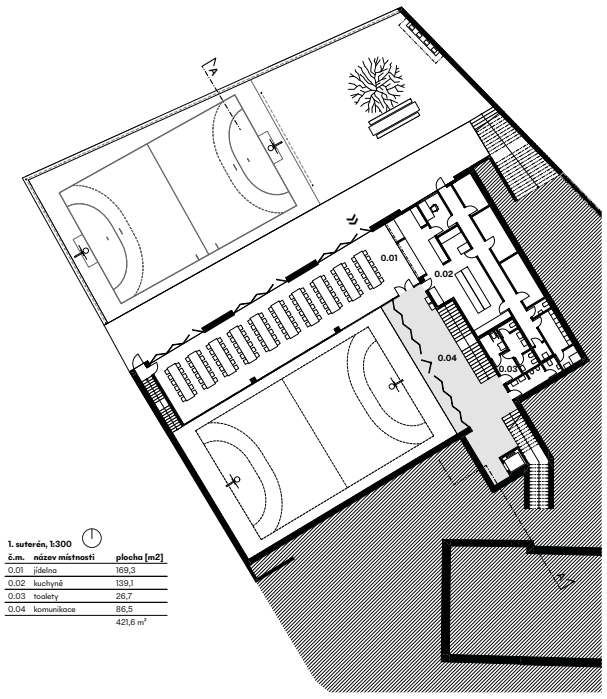

1. suterén, 1:300

č.m.	název místnosti	plocha [m2]
0.01	jídelna	169,3
0.02	kuchyně	139,1
0.03	toalety	26,7
0.04	komunikace	86,5
		421,6 m²

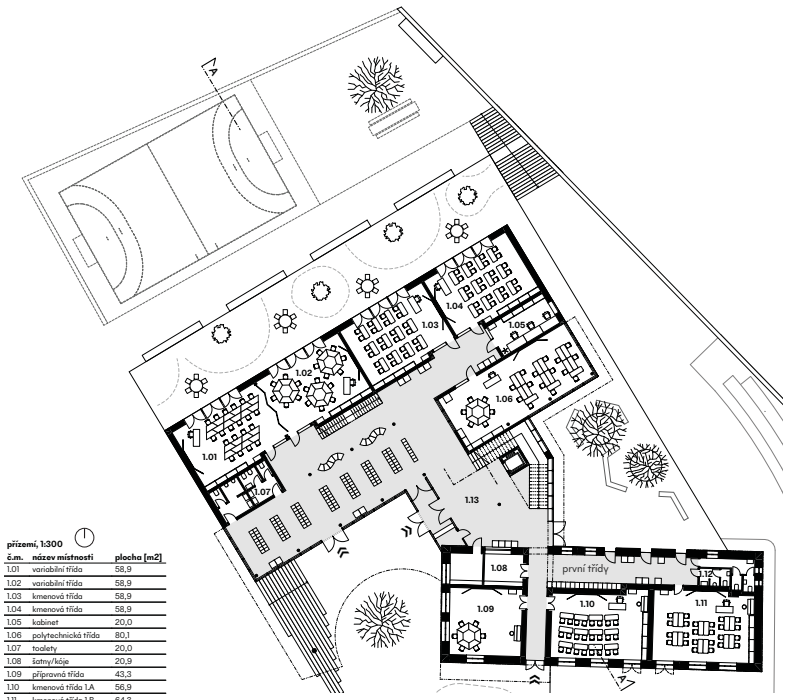

přízemí, 1:300

č.m.	název místnosti	plocha [m2]
1.01	variabilní třída	58,9
1.02	variabilní třída	58,9
1.03	kmenová třída	58,9
1.04	kmenová třída	58,9
1.05	kabinet	20,0
1.06	polytechnická třída	80,1
1.07	toalety	20,0
1.08	šatny/kóje	20,9
1.09	přípravná třída	43,3
1.10	kmenová třída 1.A	56,9
1.11	kmenová třída 1.B	64,3
1.12	toalety	14,7
1.13	komunikace	341,7
		897,5 m²

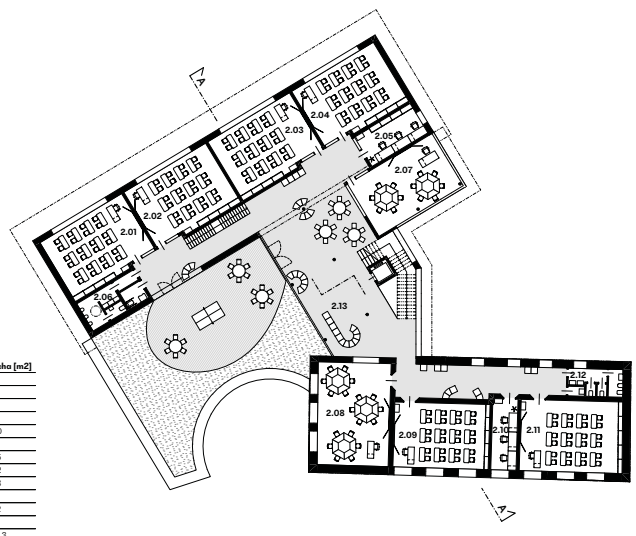

1. patro, 1:300

č.m.	název místnosti	plocha [m2]
2.01	kmenová třída	57,1
2.02	kmenová třída	57,1
2.03	kmenová třída	57,1
2.04	kmenová třída	57,1
2.05	kabinet	20,0
2.06	toalety	18,7
2.07	variabilní třída	53,5
2.08	variabilní třída	66,2
2.09	kmenová třída	55,3
2.10	kabinet	16,0
2.11	kmenová třída	65,2
2.12	toalety	13,5
2.13	komunikace	260,3
		797,1 m²

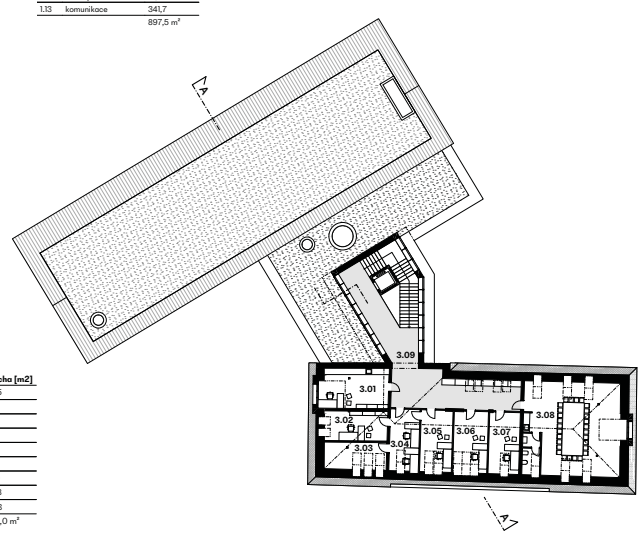

podkroví, 1:300

č.m.	název místnosti	plocha [m2]
3.01	ředitelna	24,5
3.02	zástupce	16,6
3.03	archiv	15,3
3.04	účetní, hospodářka	16,3
3.05	IT zázemí	17,5
3.06	výchovný poradce	18,8
3.07	psycholog	16,9
3.08	sborovna	82,8
3.09	komunikace	68,3
		277,0 m²

REKONSTRUKCE A PŘÍSTAVBA ZÁKLADNÍ ŠKOLY V PRAZE PÍSNICI

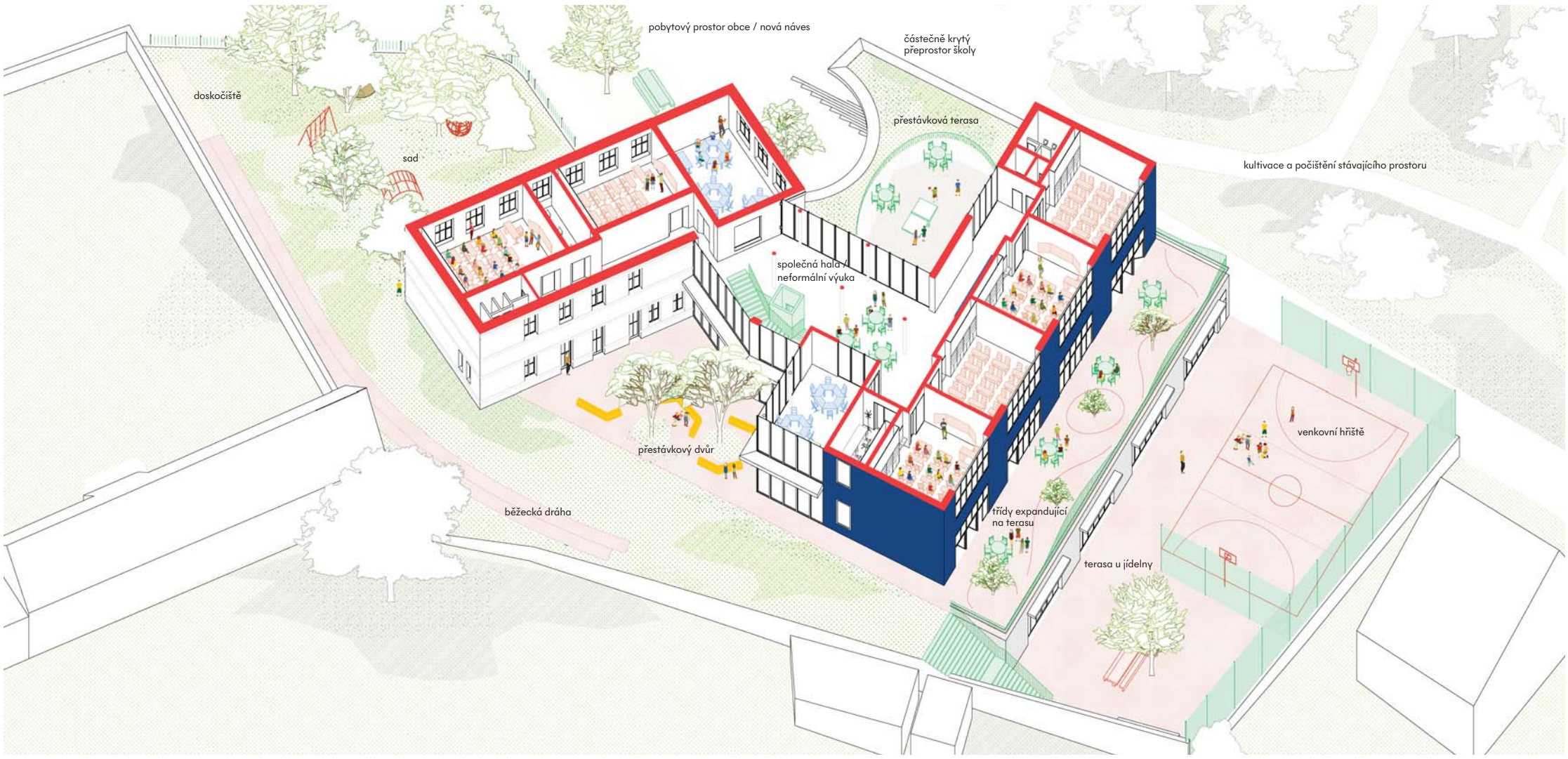
pobytový prostor obce / nová náves
částečně krytý
přeprostor školy
doskočiště
přestávková terasa
sad
kultivace a počištění stávajícího prostoru
společná hala /
neformální výuka
přestávkový dvůr
venkovní hřiště
běžecká dráha
třídy expandující
na terasu
terasa u jídelny